2026
9月

工事のお知らせ

株式会社石井組

■工　事　名　経営体育成基盤整備事業　姫田川右岸地区　区画整理第40次工事

■工事の内容
・区画整理　6.42ha　　・整地工　6.42ha
・用水路工　663.9m　　・排水路工　1000.6m
・道路工　1267.2m

■工事の効果　ほ場整備工事を実施する事で田んぼの大区画化・用水路のパイプライン化・排水路・農道の整備によって、農作業にかかる手間や労力が低減され作業効率が向上します。

■発　注　者　新発田地域振興局　農村整備部

■受　注　者　株式会社　石井組

■工　　期　自　令和8年3月30日　～　至　令和9年1月29日

■施 工 場 所　新発田市　下楠川、南盾　地内

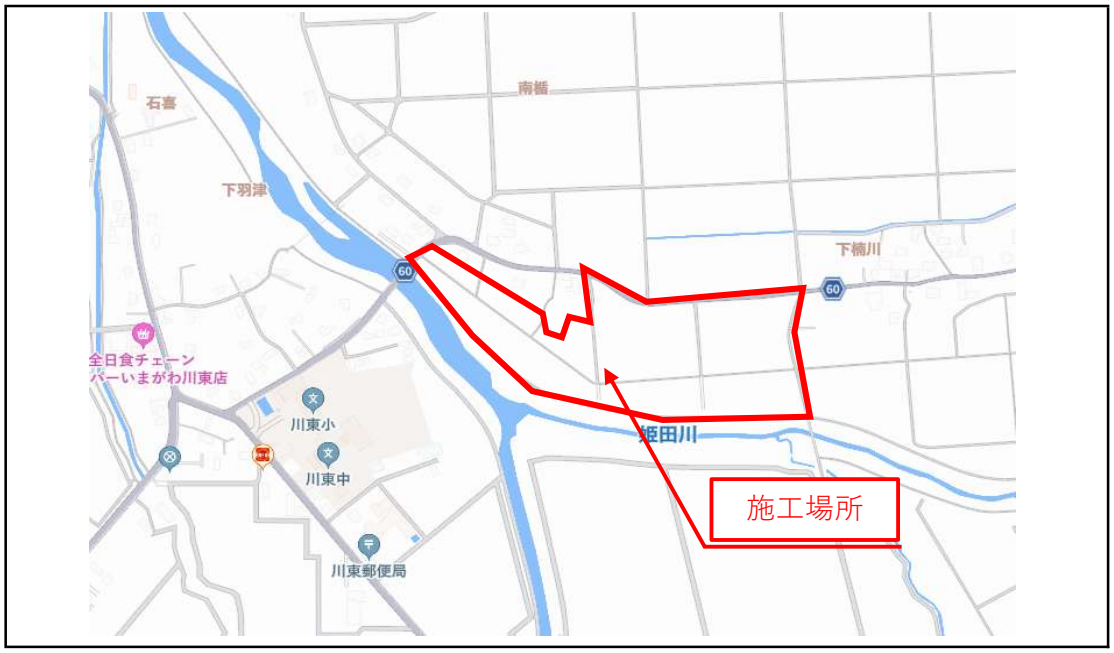

■工事予定期

工種等	8年									9年
	4月	5月	6月	7月	8月	9月	10月	11月	12月	1月
準備工										
整地工										
管水路工										
開排水路工										
付帯工										
道路工										
後片付工										

■進 捗 状 況

・8月は整地工(基盤整地・表土戻し)・道路工・開排水路工の作業となりました。
9月は整地工(表土整地)・道路工等の土工工事がメインとなり田んぼの仕上げに向けて施工を行います。：8月末進捗率　73.5%

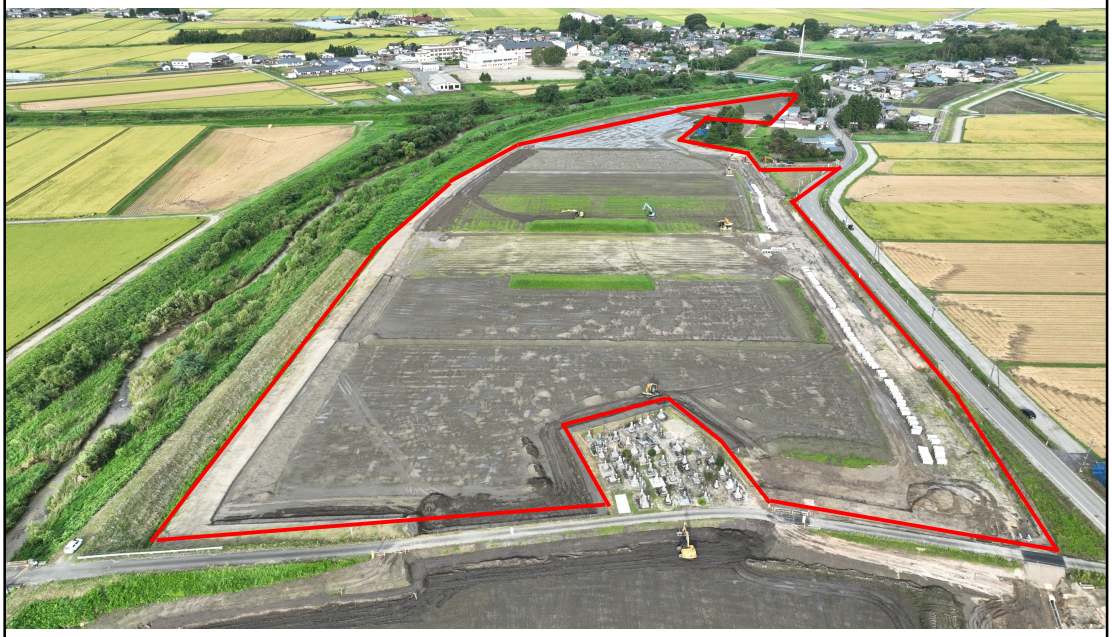

基盤整地状況	道路整形状況	現場打ち構造物施工状況
		

■担当者から

皆様、こんにちは。現場代理人の野澤です。
8月はお盆休みが9連休だったので現場で働く皆さんはゆっくり休めたかと思います。本工事も5月より現場が始まりましたが4週8休制度で現場に取り組んでいます。
働きやすい現場を目指して最後まで管理に努めたいと思います。
引き続き地域の皆様には工事期間中ご迷惑やご不便をおかけしますがご協力の方よろしくお願いいたします。



株式会社　石井組
〒957-0051　新潟県新発田市城北町2丁目10番20号
TEL.0254-22-3261　　FAX.0254-22-1286
https://www.k-ishiigumi.jp/　　contact@k-ishiigumi.jp