2026
10月

工事のお知らせ

株式会社石井組

■工　事　名　経営体育成基盤整備事業　姫田川右岸地区　区画整理第40次工事

■工事の内容
・区画整理　6.42ha　　・整地工　6.42ha
・用水路工　663.9m　　・排水路工　1000.6m
・道路工　1267.2m

■工事の効果　ほ場整備工事を実施する事で田んぼの大区画化・用水路のパイプライン化・排水路・農道の整備によって、農作業にかかる手間や労力が低減され作業効率が向上します。

■発　注　者　新発田地域振興局　農村整備部

■受　注　者　株式会社　石井組

■工　　期　自　令和8年3月30日　～　至　令和9年1月29日

■施 工 場 所　新発田市　下楠川、南盾　地内

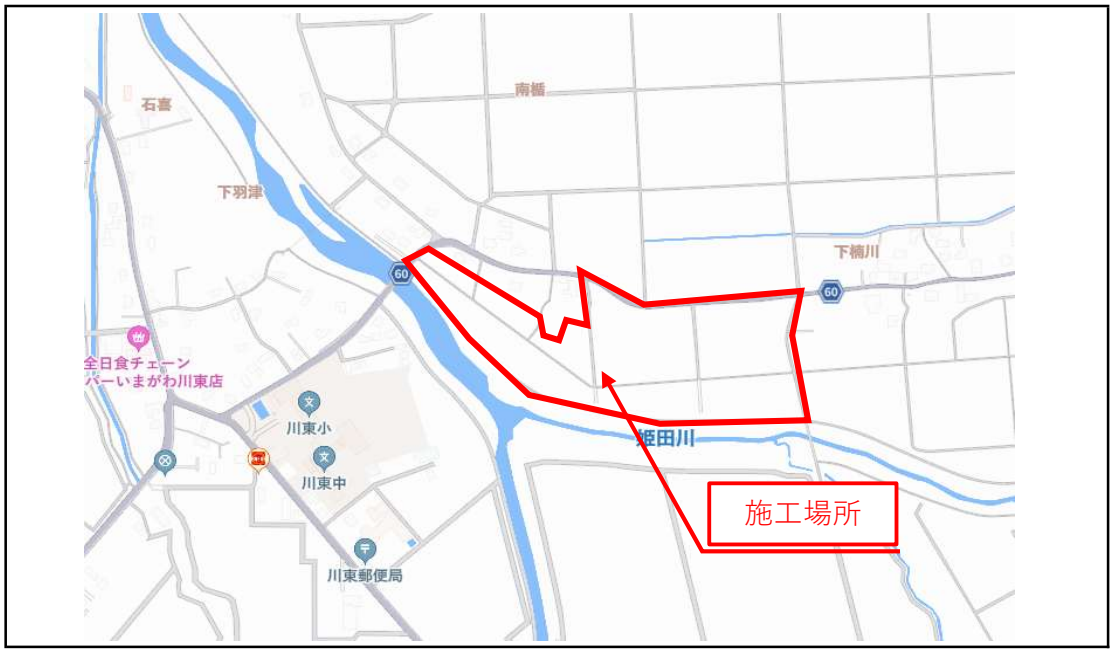

■工事予定期

工種等	8年									9年
	4月	5月	6月	7月	8月	9月	10月	11月	12月	1月
準備工										
整地工										
管水路工										
開排水路工										
付帯工										
道路工										
後片付工										

■進 捗 状 況

・9月は天候が悪く整地工の作業がほとんど稼働できませんでした。開排水路工は作業が全て完了し10月は整地工・道路工・敷砂利・付帯工(田区取水・排水桝)の施工を予定してます。：9月末進捗率　80.4%

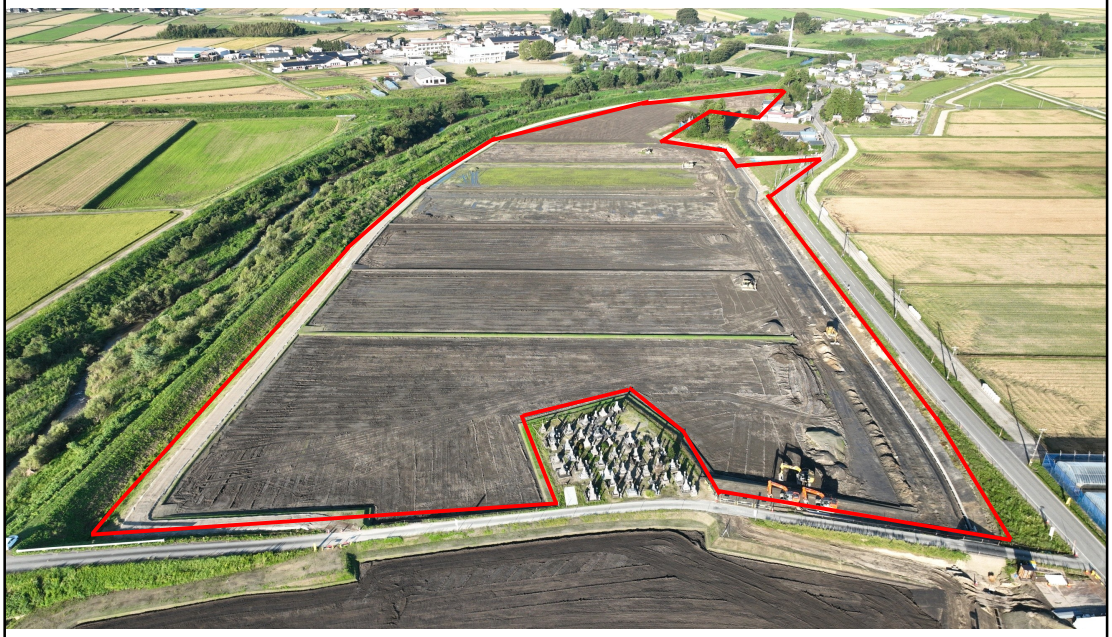

本整地状況	本整地(ICT施工)	畦畔整形状況
		

■担当者から

皆様、こんにちは。現場代理人の野澤です。
9月は雨の日が多く、なかなか整地作業を進めることができませんでしたが下旬からは天気が回復してきたので本整地をICT搭載ブルドーザーを使用して施工を行っております。工事自体は11月上旬頃には現場を完了する予定としていますので最後まで無事故・無災害で工事を竣工できるよう安全管理に努めます。
地域の皆様には工事期間中ご迷惑やご不便をおかけしますがご協力の方よろしくお願いいたします。



株式会社　石井組
〒957-0051　新潟県新発田市城北町2丁目10番20号
TEL.0254-22-3261　　FAX.0254-22-1286
https://www.k-ishiigumi.jp/　　contact@k-ishiigumi.jp